

年金のお受取りは JAへ!!

安心♪ 便利♪ お得♪



年金をこれからお受取りになる方

JAで年金受取りの準備をはじめませんか?
年金の請求年齢を迎える誕生日3ヶ月前に
日本年金機構から
「みどりの封筒(年金請求書)」
が送られてきます。
※お近くのJA窓口にご連絡ください。

他金融機関で年金をすでにお受取中の方

JAで年金をお受取りになりませんか?
所定の用紙にご記入いただくだけで、変更できます。
※記入についてはJA職員が丁寧に説明いたします。

年金受給権者
受取機関変更届

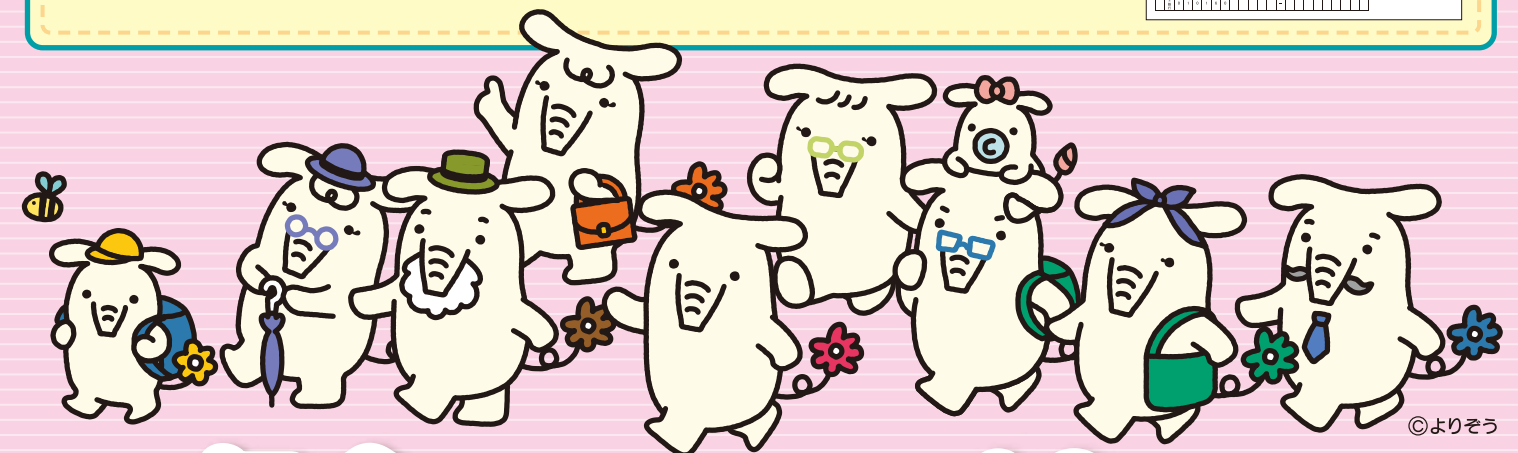
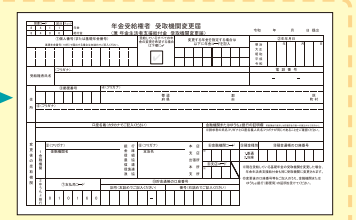

年金のことならJAに!!

年金受取りをJAにするとお得がいっぱい!

お申し込み、お問い合わせは…
JAべっぴん
 いつもほっと、あたたかい
 本 店: 別府市大字鶴見45番地の3 66-1228 亀川駅前出張所: 別府市亀川浜田町12-4 66-0916
 (営業課直通)
 別府石垣支店: 別府市石垣東1-6-24 22-0601 日出支店: 遠見郡日出町3441番地 72-2101
 ●詳しくは店頭またはHPへ <https://bh-ja.com/>

年金定期貯金 JAバンク大分 結いの恵み

特典5
年金受取り & 定期貯金でおトク!!

年利 **0.07%**
(税引後0.055%)
金利情勢によって適用金利は変更する場合があります。詳しくはお近くのJAにご確認ください。

JAで年金受取り & 定期貯金申込みで

「大分県産農畜産物 **3,000円**相当」を
抽選で **プレゼント!**



年金定期貯金JAバンク大分「結いの恵み」にお申込みの方の中から、年間最大600名様に、JA全農おいたがおすすめの大分県の農畜産物などがお選びいただけるギフトカタログ(3,000円相当)が抽選で当たります。

- 対象商品** 年金定期貯金JAバンク大分「結いの恵み」:
スーパー定期貯金(1年・自動継続)、大口定期貯金(1年・自動継続)
- 対象者** 個人の方で、以下の条件のうちいずれかに該当する方
 ●JAで年金を受給されている方(指定手続き中を含む)
 ●JAへ年金受給口座の指定を予約された方(59歳以上)
 ただし、年金受給権者(見込者を含む)については、本定期貯金の預入期間中、JAで年金を新規受給すること、もしくはJAで年金受給を継続することが条件です。

※写真はイメージです。

お取扱期間

令和5年4月3日～令和6年3月29日

	お申込み日	抽選時期	カタログ発送時期
第1期	令和5年4月3日～令和5年9月29日	令和5年10月	令和5年11月下旬
第2期	令和5年10月2日～令和6年3月29日	令和6年4月	令和6年5月下旬

商品情報概要

【商品名】年金定期貯金JAバンク大分「結いの恵み」 ●ご利用いただける方 個人の方で、次の条件のうちいずれかに該当される方 (1)JAで年金を受給されている方(指定手続き中の方を含む) (2)JAへ年金受給口座の指定を予約された方(59歳以上) ●対象となる年金 お近くのJAにご確認ください。 ●商品の種類 スーパー定期貯金1年もの(単利型)または大口定期貯金1年もの(単利型)自動継続方式(元金または元利金) ※自動継続後は、スーパー定期貯金1年もの(単利型)または大口定期貯金1年もの(単利型)としてお預かりします。 ※ATMからのお預け入れはできません。 ●預入金額 スーパー定期貯金については50万円以上(1円単位)、大口定期貯金については1,000万円以上(1円単位) ※新規お預け入れに限りです。 ●適用金利 0.07%は初回満期日までの適用です。お利息には、国税15.315%、地方税5%の税金がかかります。 ●抽選権 各申込期間における新規定期貯金契約者に対し、1口の抽選権を付与します。 ※複数契約がある場合でも1口の抽選権の付与となります。 ※自動継続後の定期貯金には抽選権は付与されません。 ※抽選番号(抽選券)は発行いたしませんのでご了承ください。 ●中途解約 この定期貯金は原則として期限内に中途解約することはできません。抽選前に中途解約するときは、抽選権がなくなります。また、中途解約の場合は、JA所定の解約利率が適用されます。

ご注意事項:申込時における各期の抽選につき、お一人様あたり当選は1口とします。懸賞品は一時所得と考えられ、確定申告が必要な場合があります。詳しくは税理士等の専門家にご相談のうえご確認ください。

【当選者の発表】賞品の送付をもって、当選者の発表とさせていただきます。【賞品のお届け先】賞品は当JAへ届け出されている住所にお届けします。お客様の転居先不明等によりお届けできない場合は、当選が無効となる場合があります。【個人情報の取扱いに関する重要事項】(1)お客様とお取引のある農業協同組合は、大分県信用農業協同組合連合会(農業協同組合を合わせて「JAバンク大分」といいます。)にお客様の以下3項目の個人情報を提供し、JAバンク大分は以下の目的のために当該個人情報を利用いたします。 ●賞品等の進呈対象者の確認および賞品等の発送 ●訪問、電話、宣伝物・印刷物の送付等による各種商品等のご案内 ●新商品・新サービスの開発等のための市場調査・分析 (2)JAバンク大分は、以下の情報について、安全管理措置を講じたうえで取得・保有・利用いたします。 ●氏名、住所、電話番号、口座番号等 (3)大分県信用農業協同組合連合会は本懸賞送付業務の一部を外部業者に委託いたします。【その他】本商品は貯金保険の対象です。同保険の範囲内で保護されます。詳しくはお近くのJAでご確認ください。

年金の **ご予約** **お受取り** はお近くのJAへ!!

特典1
年金受取り
指定・予約で
おトク!!

年金お受取りプレゼント

年金のお受取りを
JA口座にご指定
又はご変更の方

**ギフトセット
プレゼント!** **もれなく**



サイズ:241×332×54mm
※デザイン・内容は予告なく変更になる場合がございます。

実施期間 令和5年4月3日(月)～令和6年3月29日(金)

対象者 下記①②のいずれかに該当する方
①年金のお受取りを新たにJA口座にご指定いただいた方
②JAで年金のお受取りをご予約いただいた方(59歳以上の方に限ります。)

年金のお受取りを
JA口座にご予約の方

**オリジナル
マグボトル
プレゼント!** **もれなく**



サイズ:高さ248mm×直径68mm 容量:480ml 素材:ステンレス
※色味は実際の商品と変わる場合がございます。※マグボトルの色は選べません。
※デザインは予告なく変更する場合がございます。

特典2
年金
受取りで
おトク!!

年金感謝デー

JAバンク大分で年金を
お受取りの方だけの
お楽しみ!!

**ステキな賞品
プレゼント!** **くじ引きで**



実施期間

6月:令和5年 6月15日(木)～令和5年 6月21日(水)
10月:令和5年 10月13日(金)～令和5年 10月19日(木)
2月:令和6年 2月15日(木)～令和6年 2月21日(水)

対象者

年金のお受取りをJA口座にご指定いただいている方のうち、窓口にご来店のうえ
お取引いただいた方。

※抽選券がなくなり次第終了させていただきます。

特典3
年金
受取りで
おトク!!

年金友の会

JAバンク大分で
年金をお受取りの方

**年金友の会イベント
に参加できます!**

ゲートボール・グラウンドゴルフ大会、
旅行、歌謡ショーなど。



※JAにより、各種イベント内容等
対応が異なりますので、詳しく
は支店担当者へお問い合わせ
ください。
※昨今の状況を鑑み、イベントを
中止する場合がございます。

特典4
年金受取り
開始前も
おトク!!

JAなら 年金の受取開始まで確実にサポート!

こんな**疑問・質問**ありませんか?

年金の受給を遅らすと
年金額は増えるの?

今後も働くけど
年金はどうなるの?

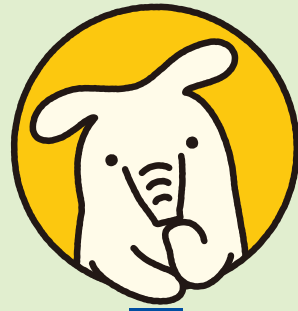

妻が年金をもらうと
夫の年金が減るの?

65歳以降の遺族年金は
何か変わるの?

**JA
なら
無料年金相談会
実施中!**

JAでは、社会保険労務士による「無料年金相談会」を実施
しております。年金に関する疑問・質問等何でもご相談に
応じます。開催される店舗によって日程が異なりますので
JAの窓口へお気軽にお問い合わせください。

**JA
なら
使って
便利**

JAのキャッシュカードは、全国のJAのATMによるご入金、ご出金、残高照会サービスを**終日
無料**でご利用いただけます。また、**提携銀行・コンビニ・ゆうちょ銀行などの
ATM**でのお引出し、残高照会サービスもご利用いただけます。
※ATMのご利用可能時間および手数料の範囲は、各金融機関にて異なりますのでご注意ください。

年金お受取りまでのスケジュール

**50歳以降
事前準備を**

50歳以降の誕生日には、**ねんきん
定期便(ハガキ式)**
が届きます。



ねんきん定期便
(ハガキ式)

**59歳誕生日
ねんきん定期便**

59歳の誕生日には
ねんきん定期便と
一緒に、年金加入履歴
が届きます。

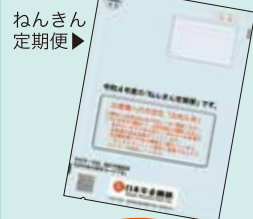

**JAなら
予約
で
プレゼント!**

**受給開始年齢3ヶ月前
年金請求手続き**

年金の請求年齢を迎える誕生日の約3ヶ月前に、日本年金機構等から**年金請求書**が届きます。必要事項を記入し、必要書類とともに年金事務所等へ提出します。

年金請求書

**JAなら
受取
で
プレゼント!**

**受給開始年齢
年金のお受取り**

手続きから2～4ヶ月後、年金が口座に入金されます。



**JAなら
年金感謝デー
で
プレゼント!**